Provincie Oost-Vlaanderen

POLITIEBESLUIT

Captatieverbod ecologisch kwetsbare waterlopen

De waarnemend gouverneur van de provincie Oost-Vlaanderen,

Gelet op artikel 128 van de provinciewet van 30 april 1836, op de artikelen 1 en 2 van de wet van 6 maart 1818, gewijzigd door de wet van 5 juni 1934, betreffende de straffen uit te spreken tegen de overtreders van algemene verordeningen op te stellen bij provinciale of plaatselijke reglementen;

Gelet op het advies van de droogtecommissie van 19 mei 2020;

Gelet op het provinciaal droogte-overleg van 20 mei 2020;

Overwegende de meteorologische en hydrologische omstandigheden in Oost-Vlaanderen;

Overwegende dat de waterkwaliteit in de waterlopen afneemt bij aanhoudende droogte, wat gezondheidsrisico's voor mens en dier met zich kan meebrengen;

Overwegende dat recente metingen en terreinwaarnemingen van de Provinciale dienst Integraal Waterbeleid en de Vlaamse Milieumaatschappij uitwijzen dat het waterpeil of het debiet onder de drempelwaarden zit voor sommige ecologische kwetsbare waterlopen.

Overwegende de bescherming van de ecologisch zeer kwetsbare kleine beken.

BESLUIT

ARTIKEL 1: Het is verboden water te capteren uit alle onbevaarbare waterlopen in de stroomgebieden zoals opgenomen in bijlage 1. Het betreft de volgende gebieden:

- POV001: Stroomgebied van de bovenloop van de Molenbeek (waterloop nr. OS365)
- POV002: Stroomgebied van de bovenloop van de Bosbeek (waterloop nr. O386)
- POV003: Stroomgebied van de bovenlopen van de Beiaardbeek (waterloop nr. OS348)
- POV004: Stroomgebied van de bovenlopen van de Molenbeek Ronse (waterloop nr. OS385)
- POV005: Stroomgebied van de benedenloop van de Maarkebeek (waterloop nr. OS331)
- POV006: Stroomgebied van de middenloop van de Maarkebeek (waterloop nr. OS331)
- POV007:Stroomgebied van de bovenlopen van de Maarkebeek (waterloop nr. OS331) en de Pauwelsbeek (waterloop nr. OS337)
- POV008: Stroomgebied van de bovenloop van de Riedekensbeek (waterloop nr. OS315)
- POV010: Stroomgebied van de bovenlopen van de Zwalm
- POV011: Stroomgebied van Molenbeek (nr. OS277)
- POV012: Stroomgebied van de Passemarebeek (waterloop nr. OS275)
- POV013: Stroomgebied van de bovenloop van de Molenbeek-Kottembeek (waterloop nr. OS157)
- POV014: Stroomgebied van bovenloop van de Molenbeek/Terkleppebeek (waterloop nr. O5197)

- POV015: Stroomgebied van bovenloop van de Molenbeek/Parkbosbeek (waterloop nr. O5160)
- POV017: Stroomgebied van de Mark (waterloop nr. O5215)
- POV018: Stroomgebied van de Wolfsputbeek (waterloop nr. O5103)
- POV020: Stroomgebied van de Rietveldbeek (waterloop nr. OS197)
- POV022: Stroomgebied van de Sompelbeek (waterloop nr. OS130)
- POV023: Stroomgebied van de Voorstesloot (waterloop OS108)

Uitzondering hierop is het beperkt capteren van water als drinkwater voor het eigen vee dat nog buiten staat en het beperkt capteren van aanmaakwater voor gewasbeschermingsmiddelen. Ook het capteren voor de productie van drinkwater door de daarvoor voorziene instanties is toegelaten.

ARTIKEL 2: Overtredingen op dit politiebesluit worden bestraft met een gevangenisstraf van 8 tot 14 dagen en een geldboete van 26 tot 200 euro (*), of met één van deze straffen alleen.

ARTIKEL 3: Dit politiebesluit treedt in werking vanaf 21 mei 2020 en blijft van kracht tot het wordt opgeheven bij politiebesluit.

Gent, 20 mei 2020

De waarnemend gouverneur,

Didier Detollenaere

(*) Deze bedragen worden vermenigvuldigd met 8, zoals bepaald in de wet van 5 maart 1952 betreffende de opdeciemen op de strafrechtelijke geldboeten.

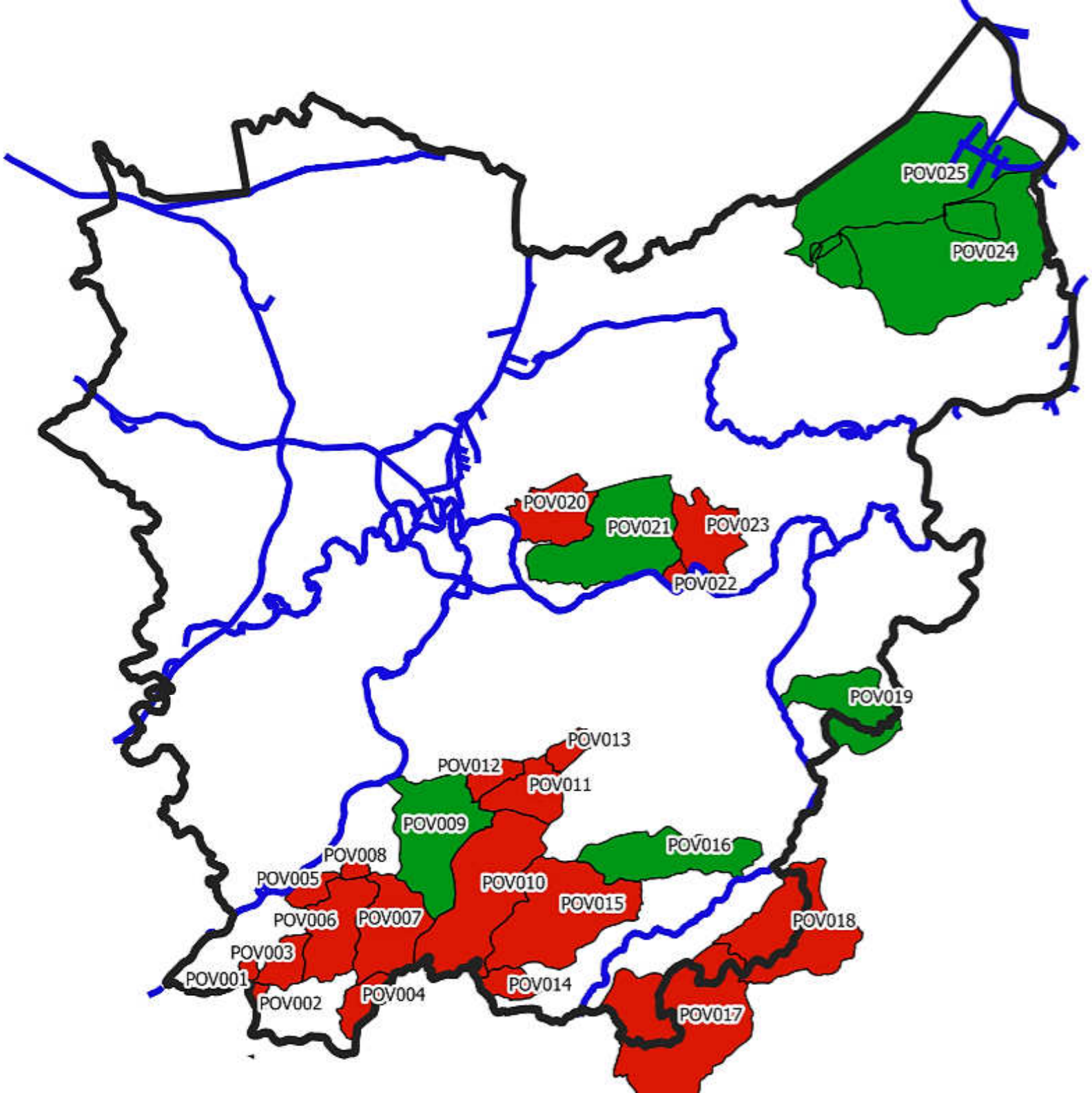
POV025
POV024
POV020
POV021
POV023
POV022
POV019
POV013
POV012
POV011
POV009
POV016
POV008
POV005
POV010
POV015
POV006
POV007
POV018
POV003
POV001
POV014
POV002
POV004
POV017

Bijlage bij het Politiebesluit

POV001: Stroomgebied van de bovenloop van de Molenbeek (waterloop nr. OS365)

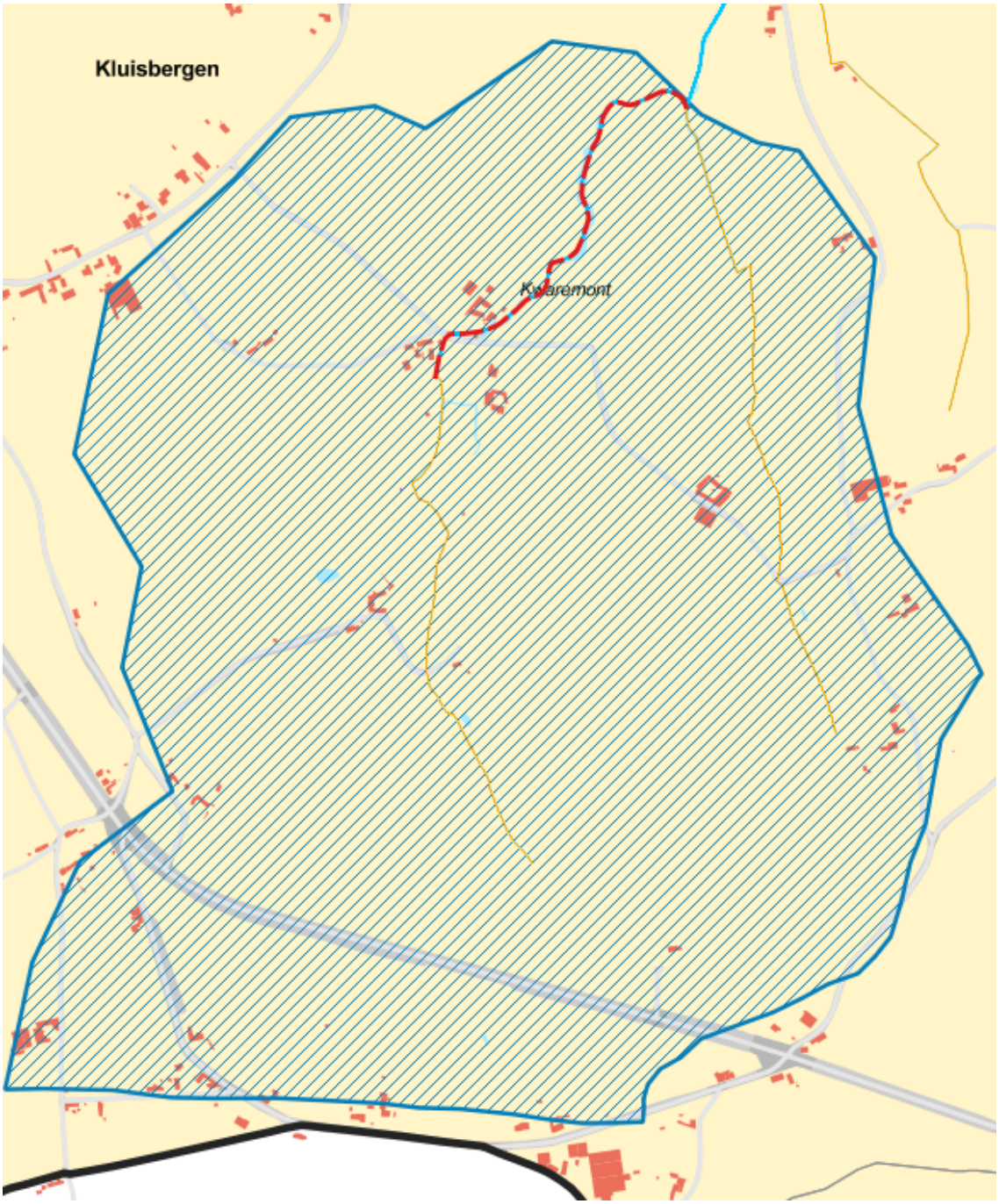

POV002: Stroomgebied van de bovenloop van de Bosbeek (waterloop nr. O386)

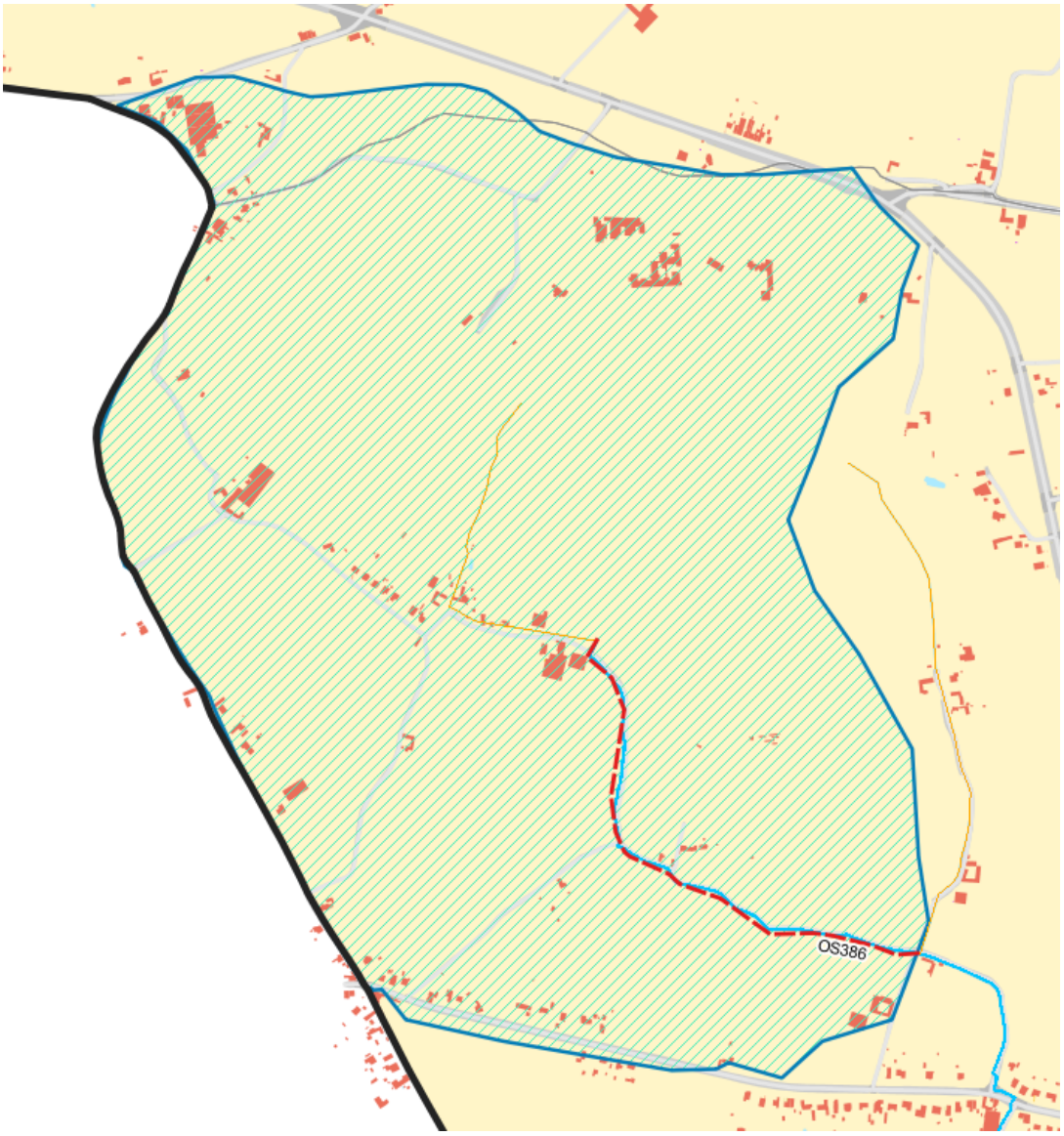

POV003: Stroomgebied van de bovenlopen van de Beiaardbeek (waterloop nr. OS348)

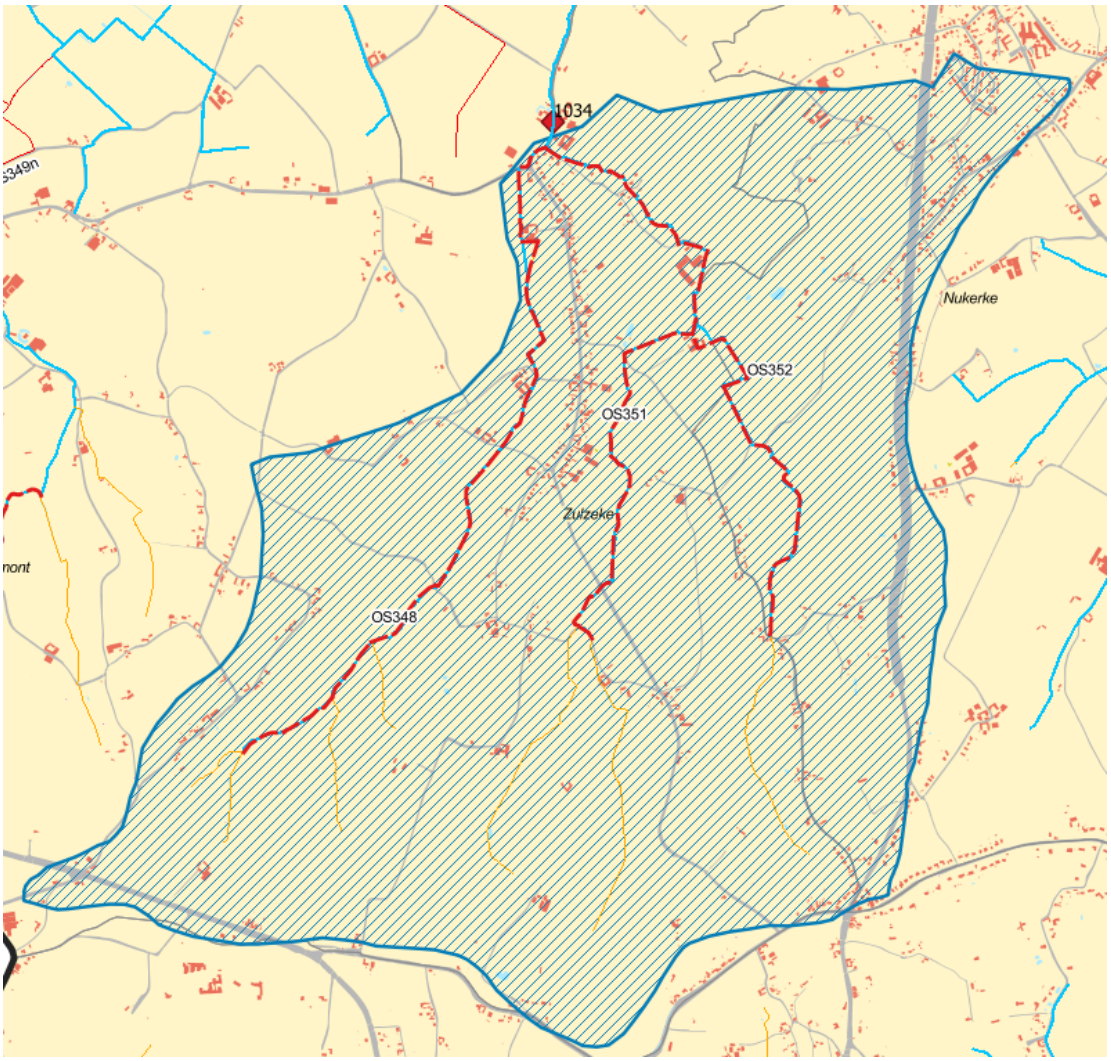

POV004: Stroomgebied van de bovenlopen van de Molenbeek Ronse (waterloop nr. OS385)

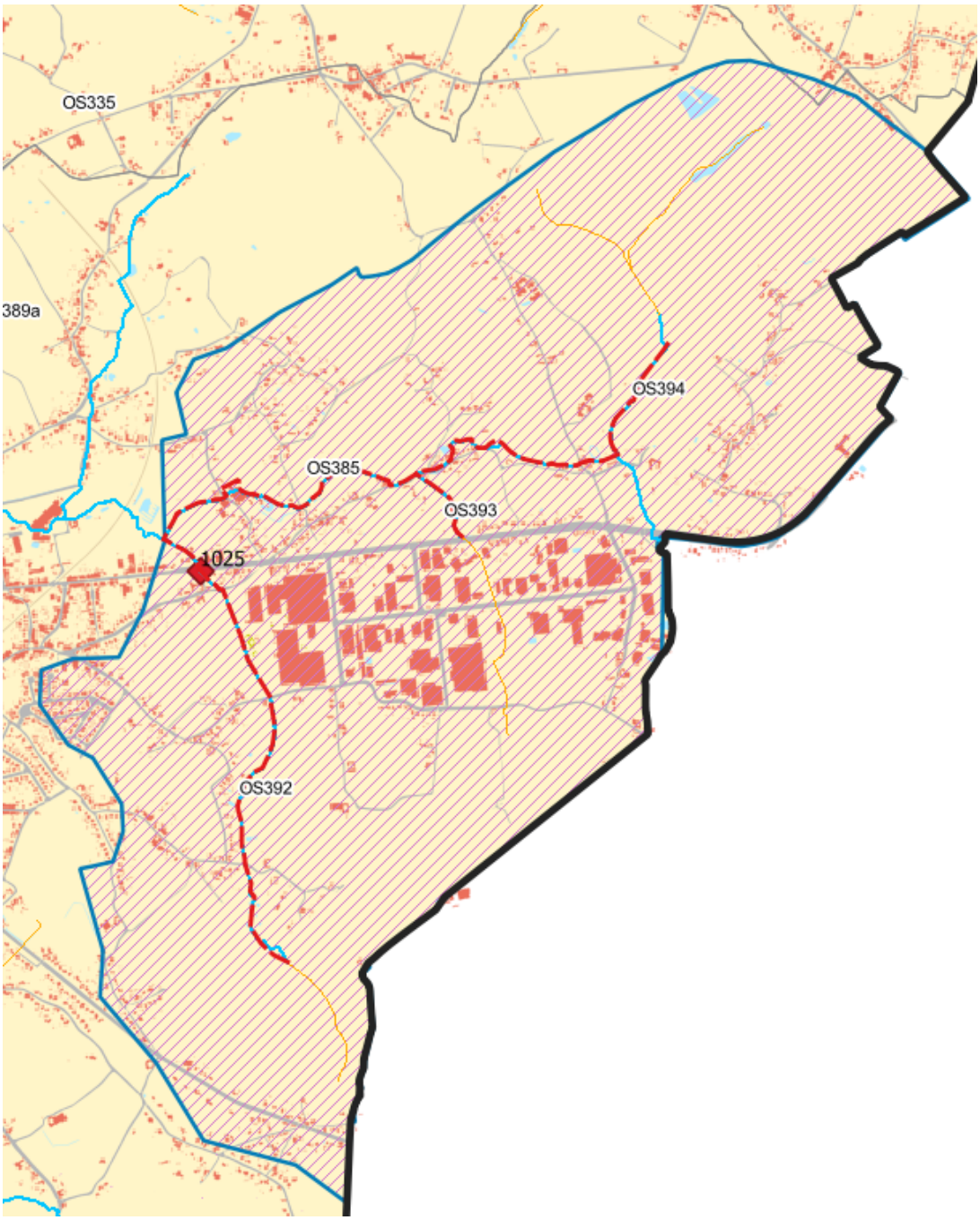

POV005: Stroomgebied van de benedenloop van de Maarkebeek (waterloop nr. OS331)

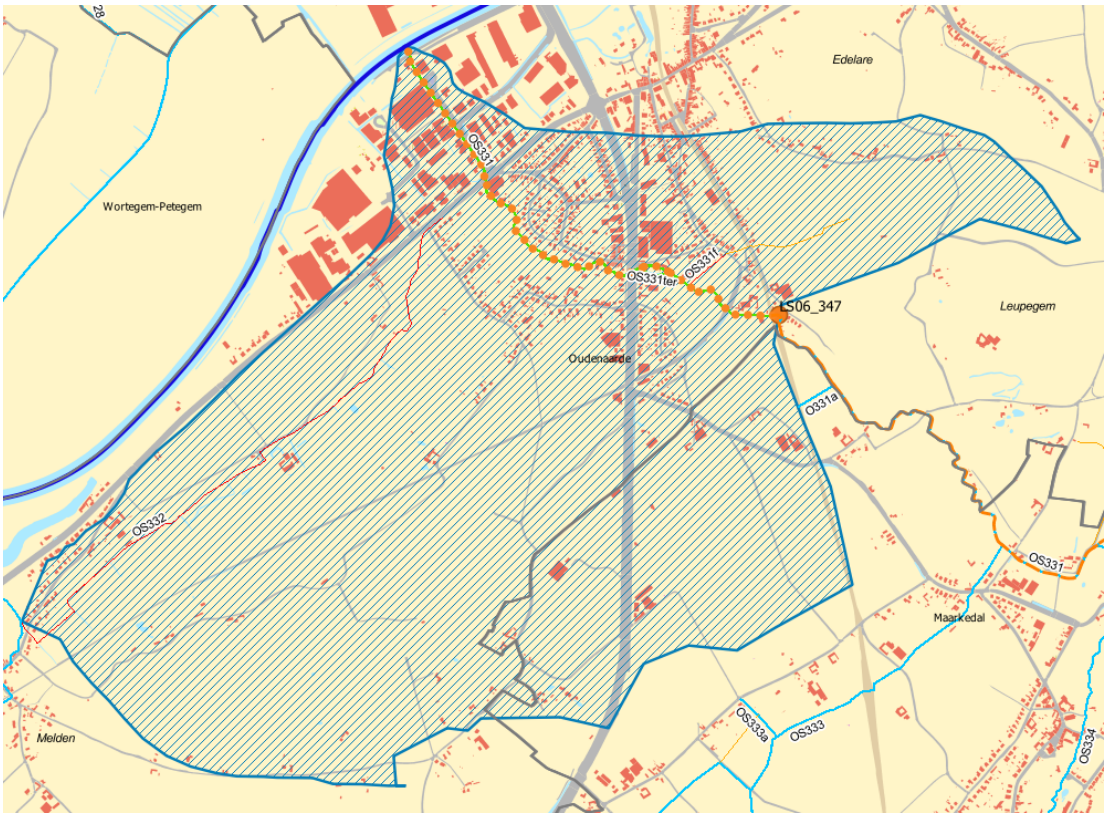

POV006: Stroomgebied van de middenloop van de Maarkebeek (waterloop nr. OS331)

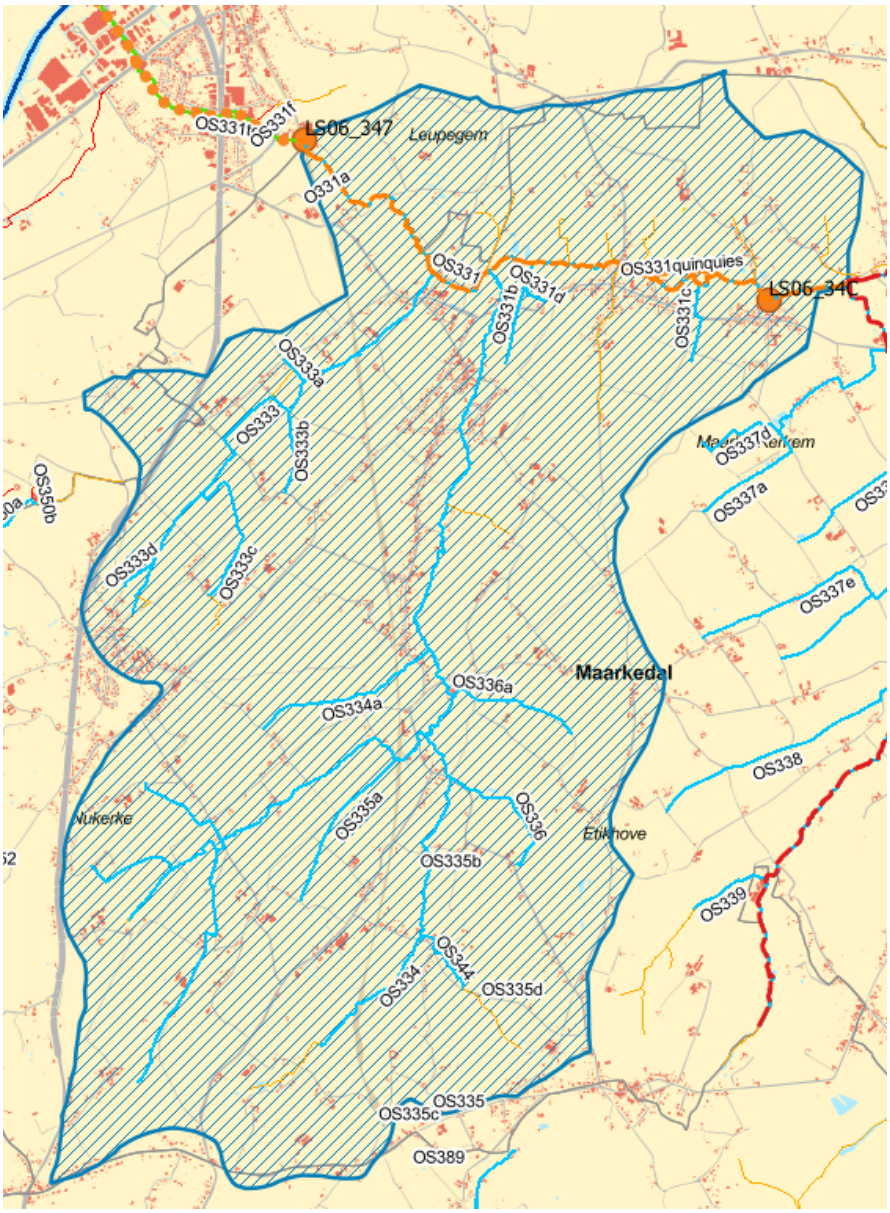

POV007:Stroomgebied van de bovenlopen van de Maarkebeek (waterloop nr. OS331) en de Pauwelsbeek (waterloop nr. OS337)

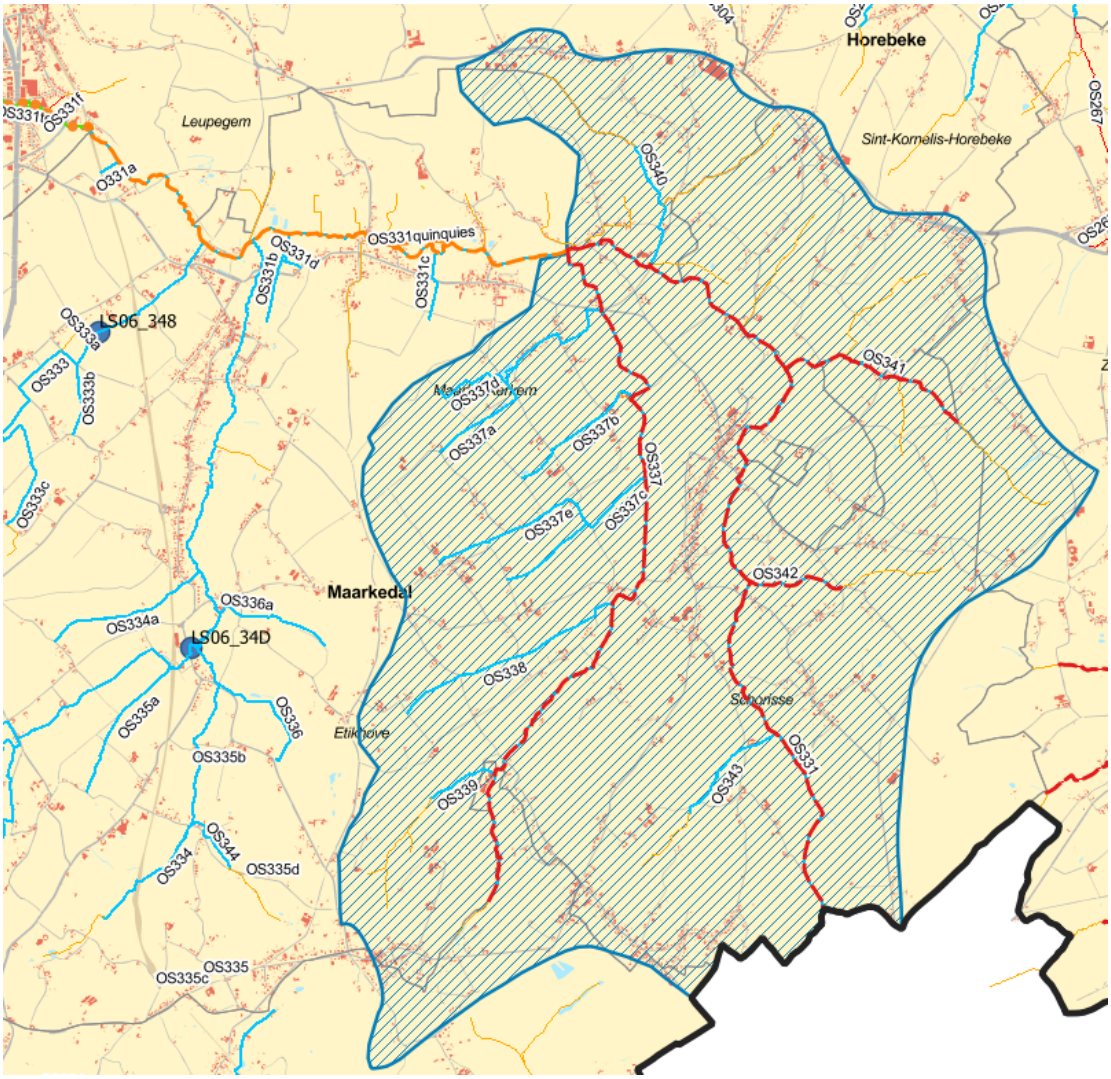

POV008: Stroomgebied van de bovenloop van de Riedekensbeek (waterloop nr. OS315)

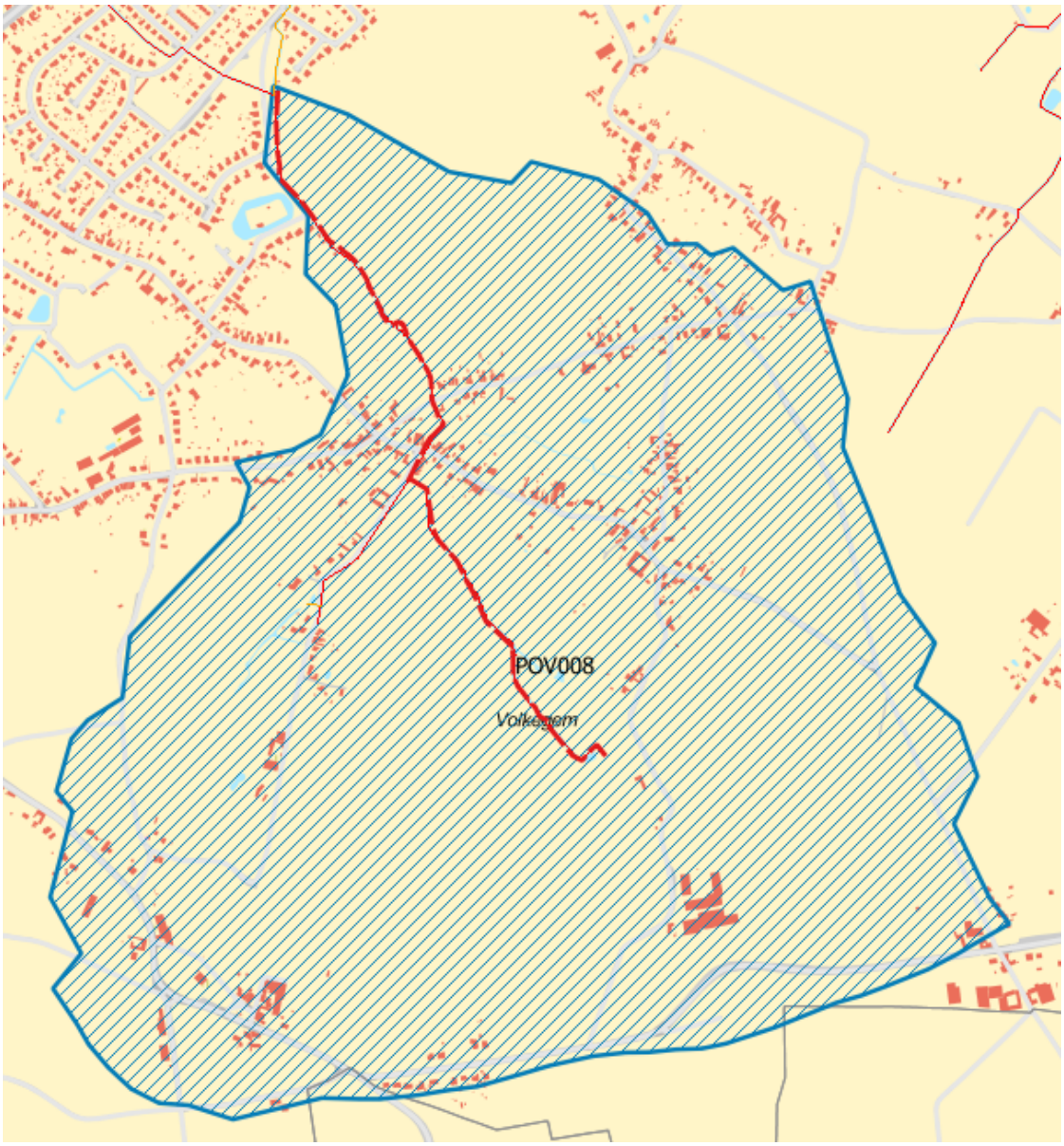

POV010: Stroomgebied van de bovenlopen van de Zwalm

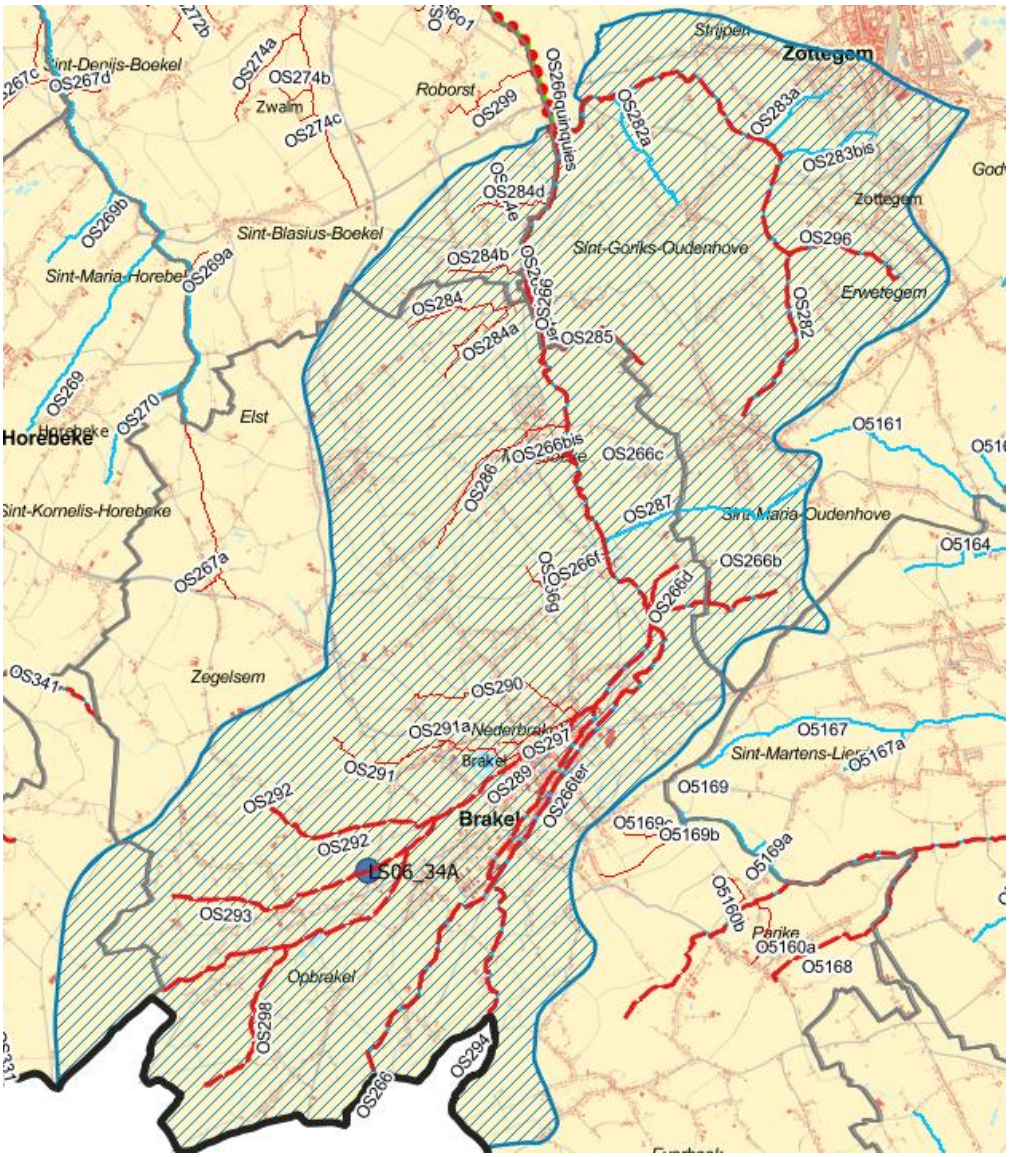

POV011: Stroomgebied van Molenbeek (nr. OS277)

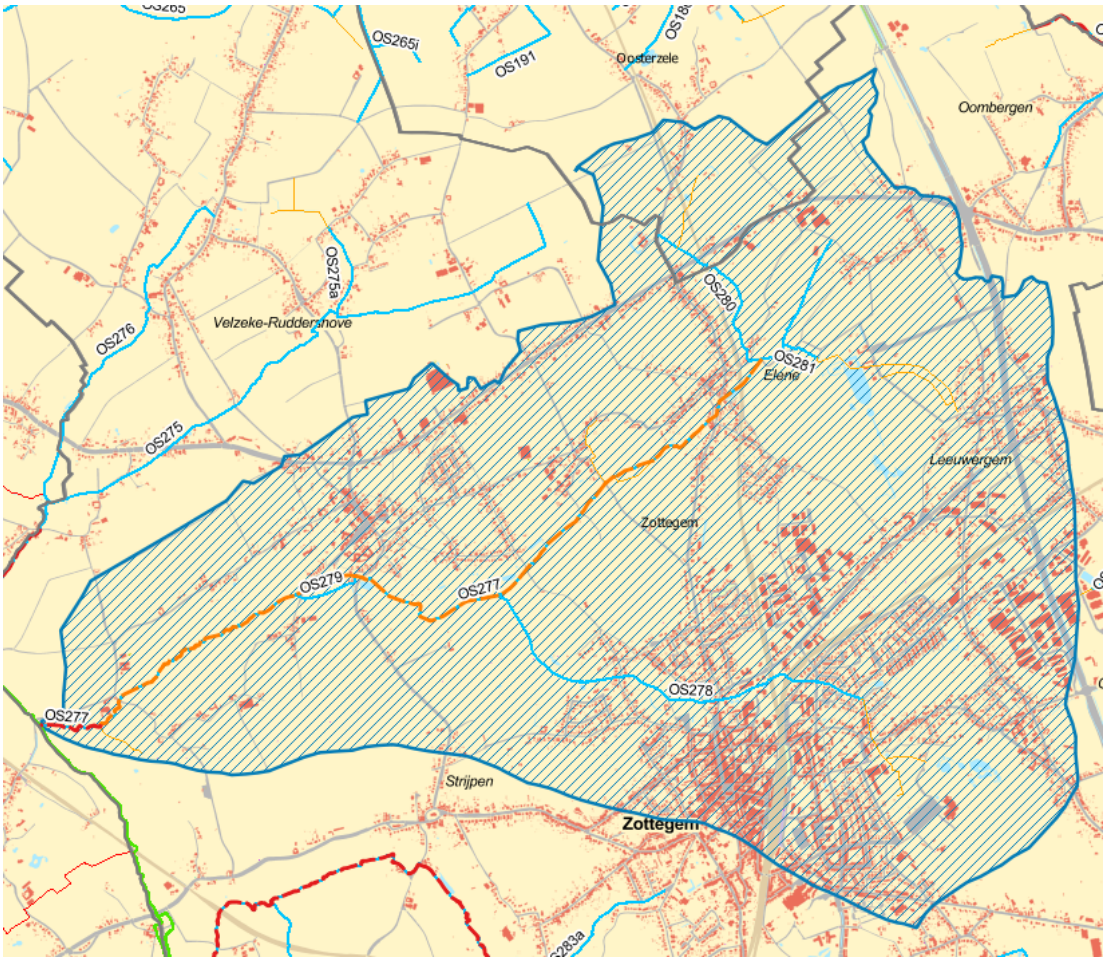

POV012: Stroomgebied van de Passemarebeek (waterloop nr. OS275)

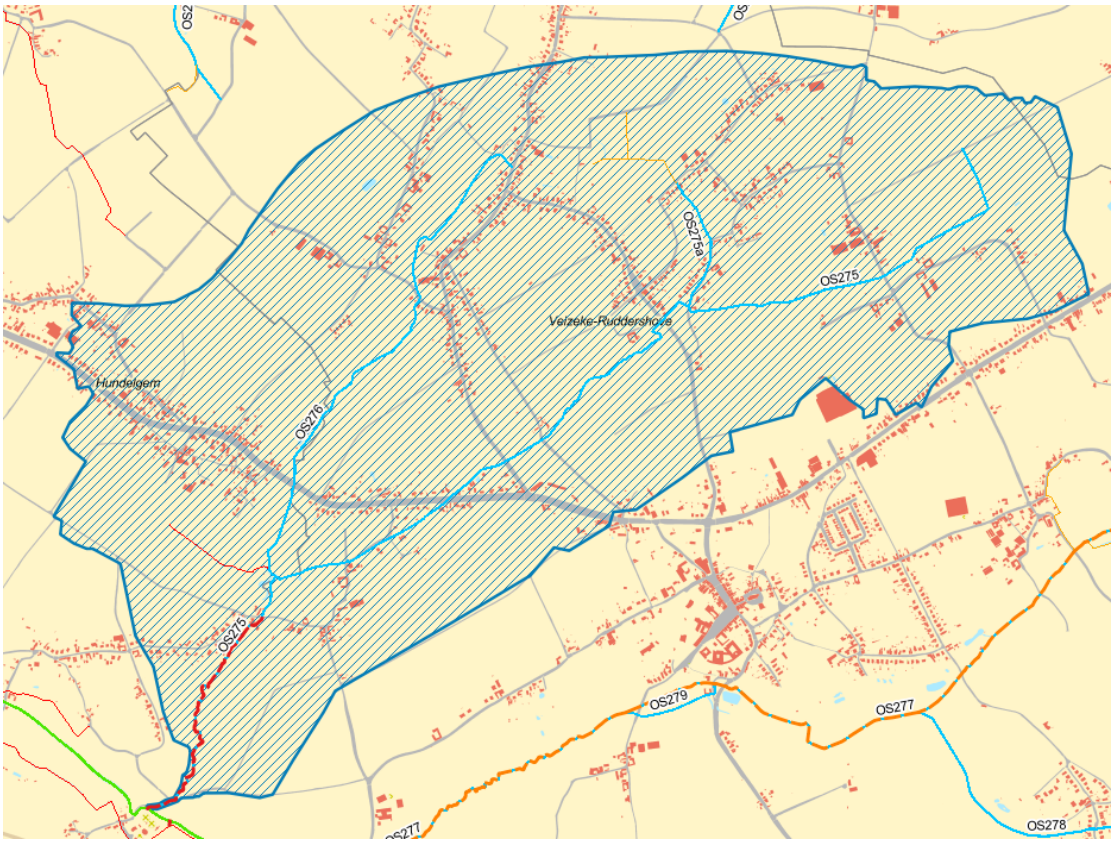

POV013: Stroomgebied van de bovenloop van de Molenbeek-Kottembeek (waterloop nr. OS157)

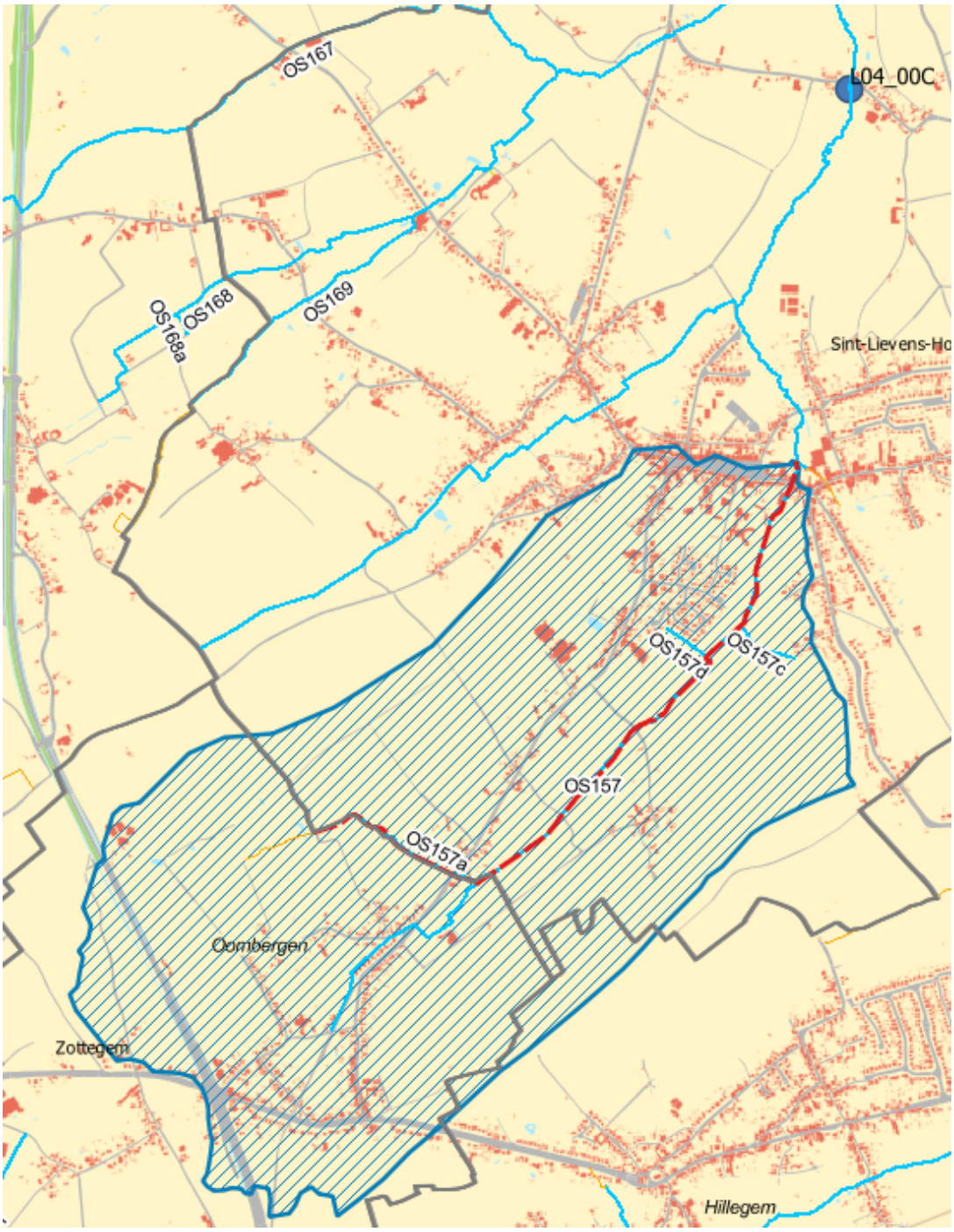

POV014: Stroomgebied van bovenloop van de Molenbeek/Terkleppebeek (waterloop nr. O5197)

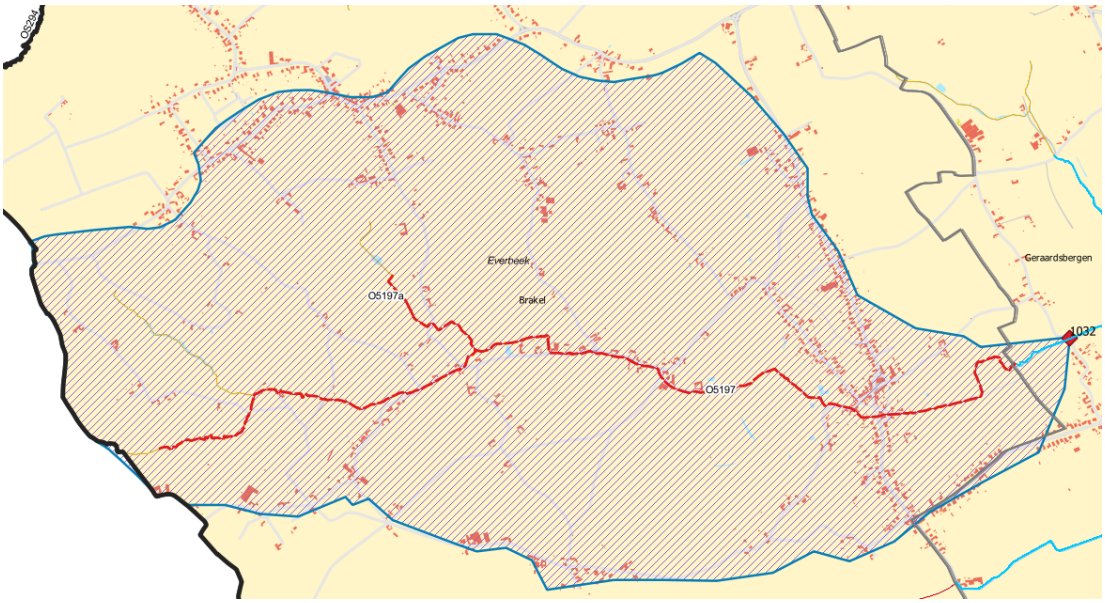

POV015: Stroomgebied van bovenloop van de Molenbeek/Parkbosbeek (waterloop nr. O5160)

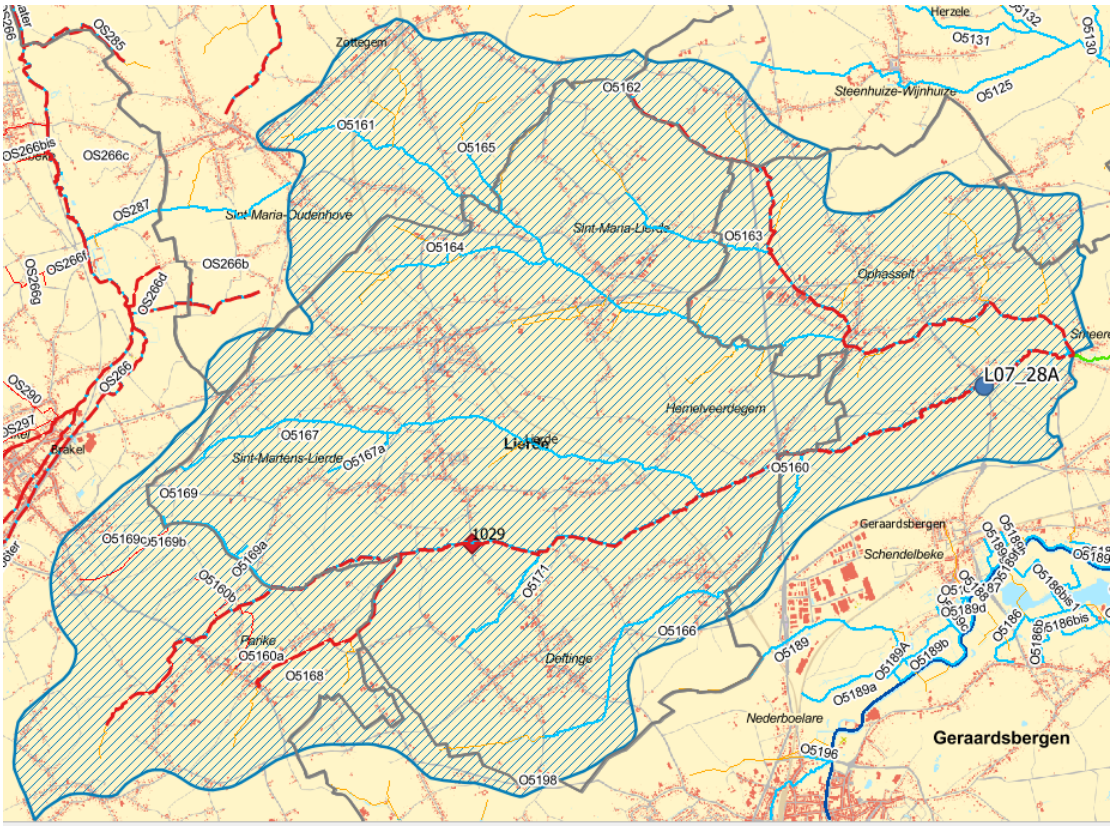

POV018: Stroomgebied van de Wolfsputbeek (waterloop nr. O5103)

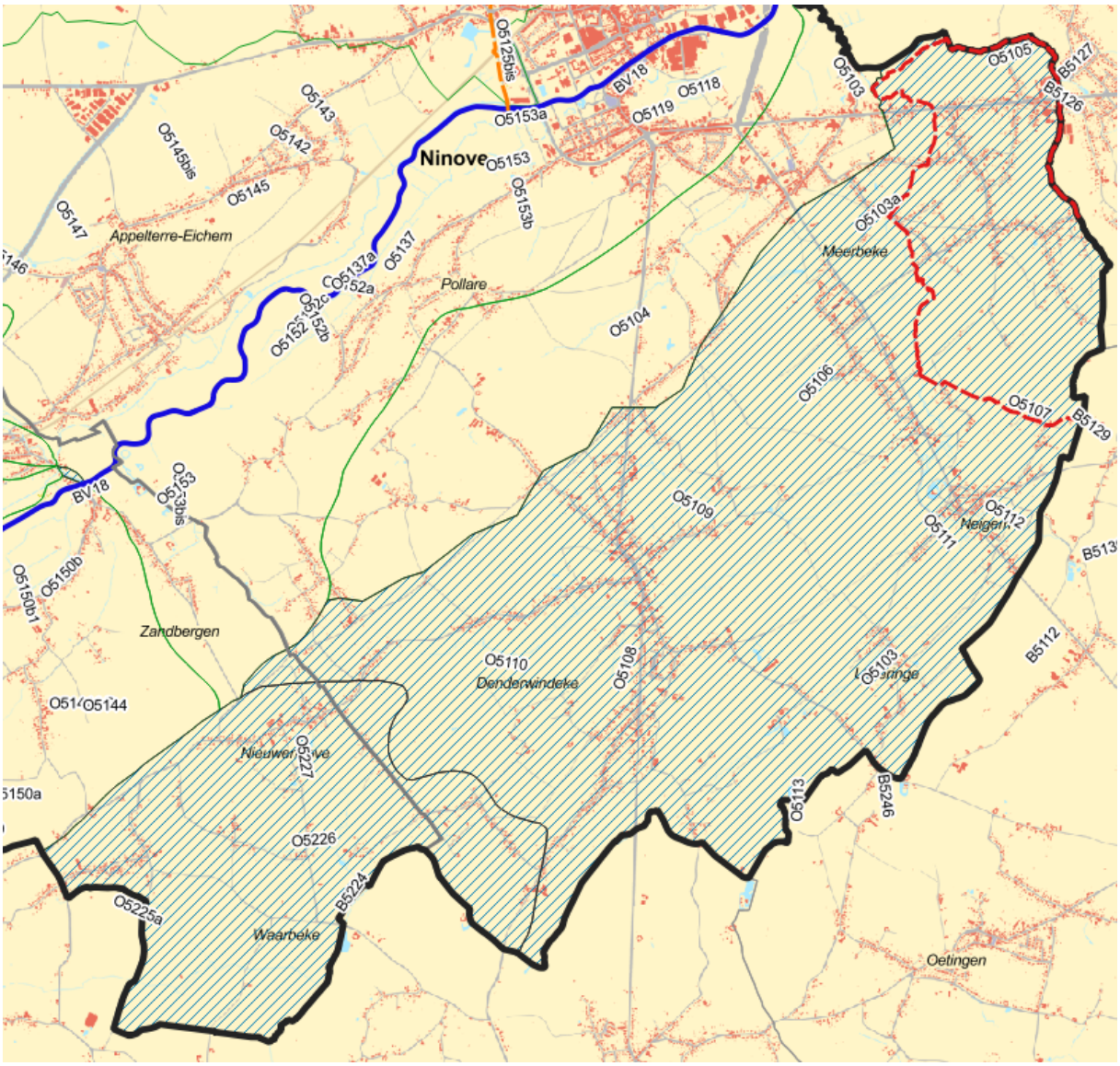

POV017: Stroomgebied van de Mark (waterloop nr. O5215)

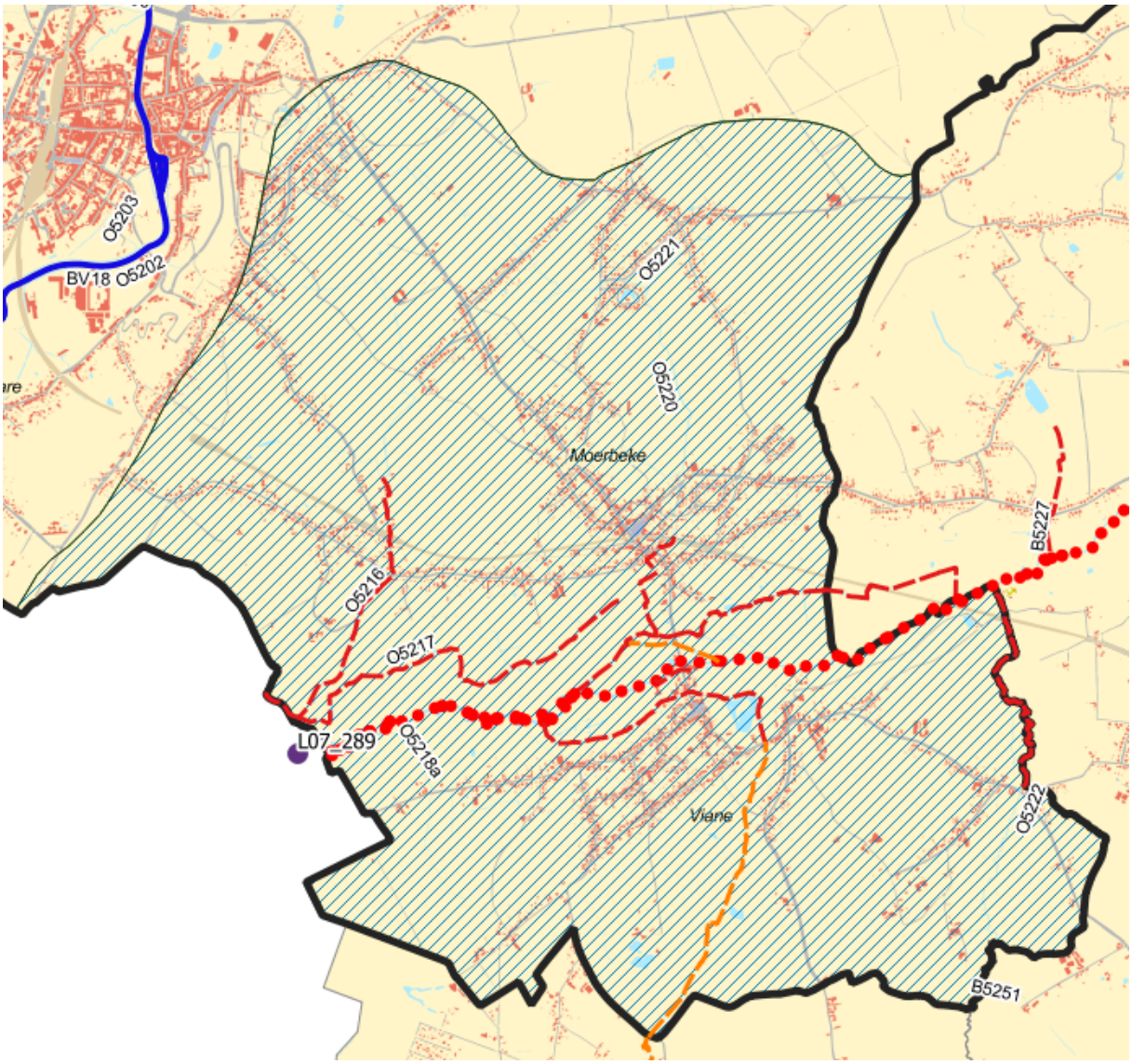

POV020: Stroomgebied van de Rietveldbeek (waterloop nr. OS197)

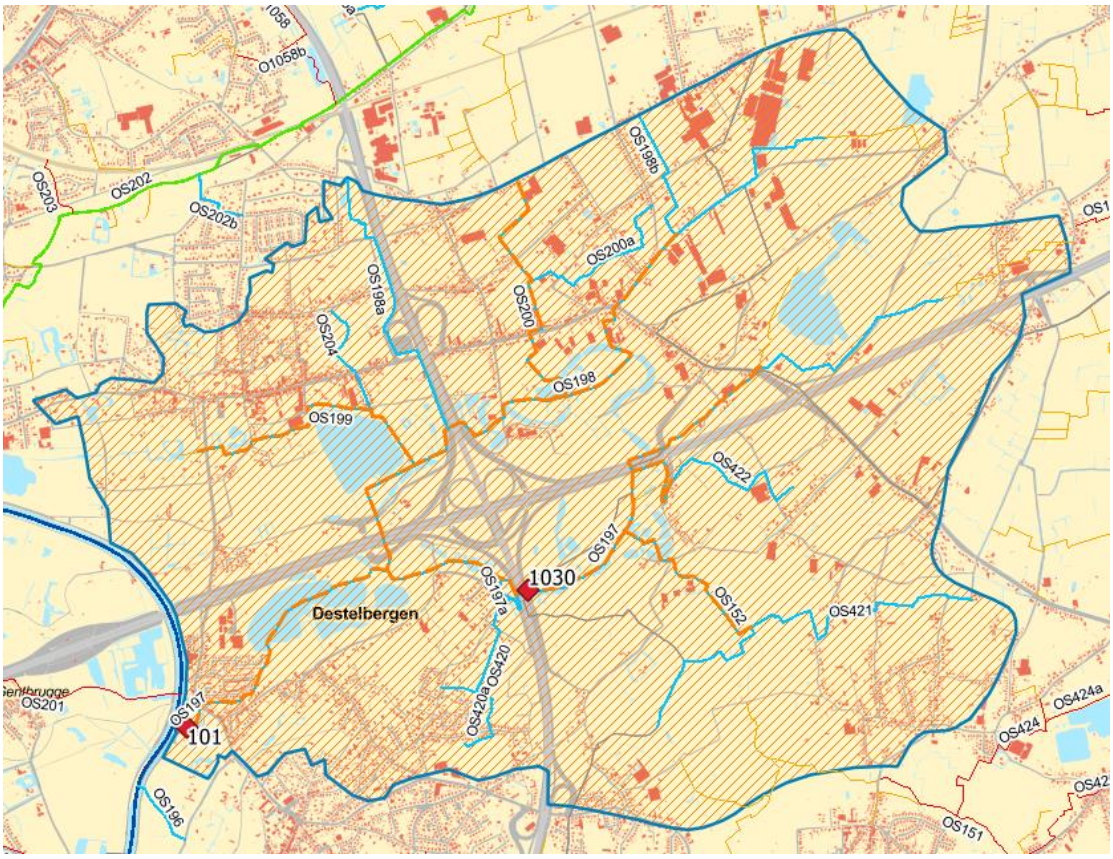

POV022: Stroomgebied van de Sompelbeek (waterloop nr. OS130)

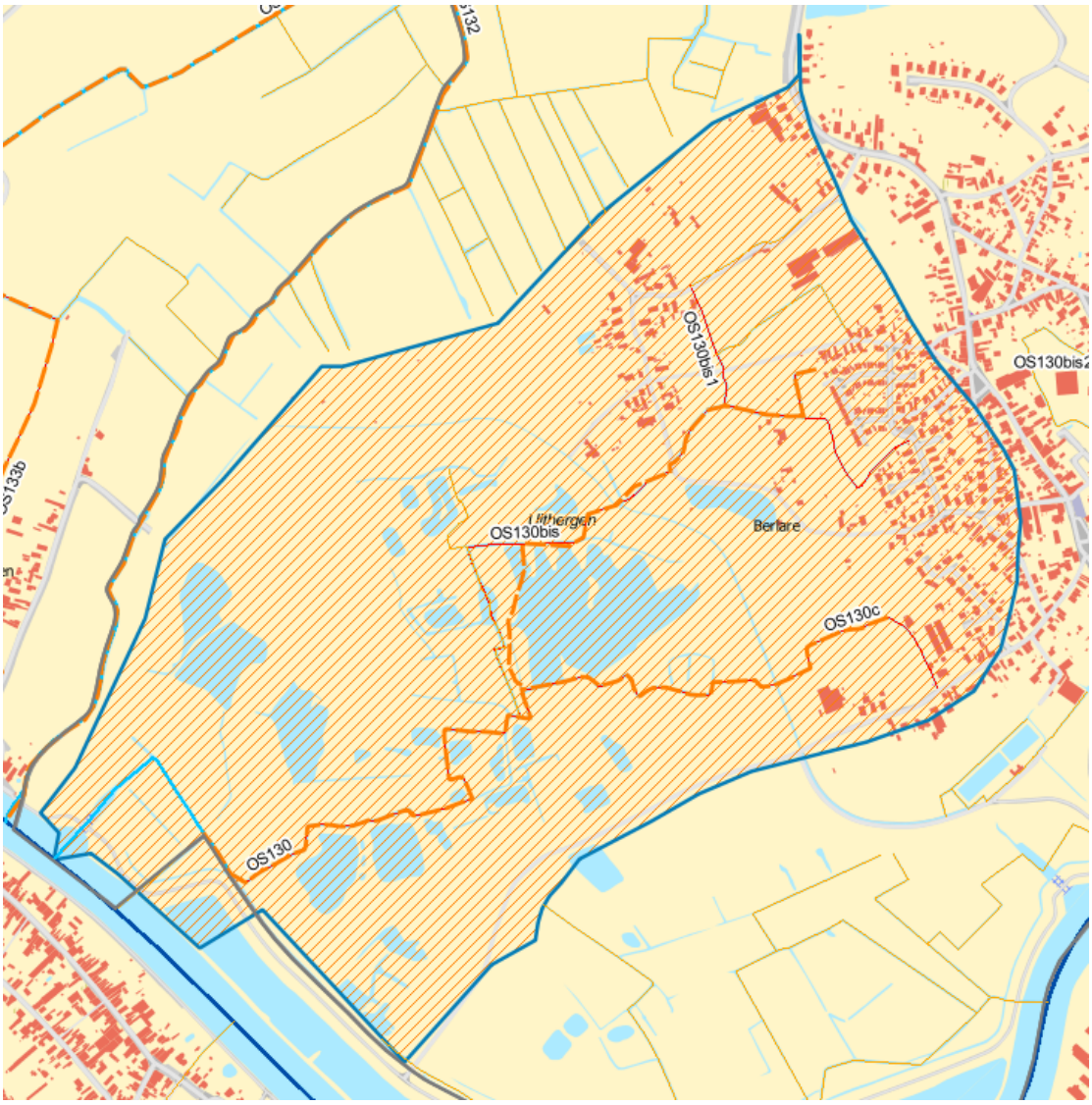
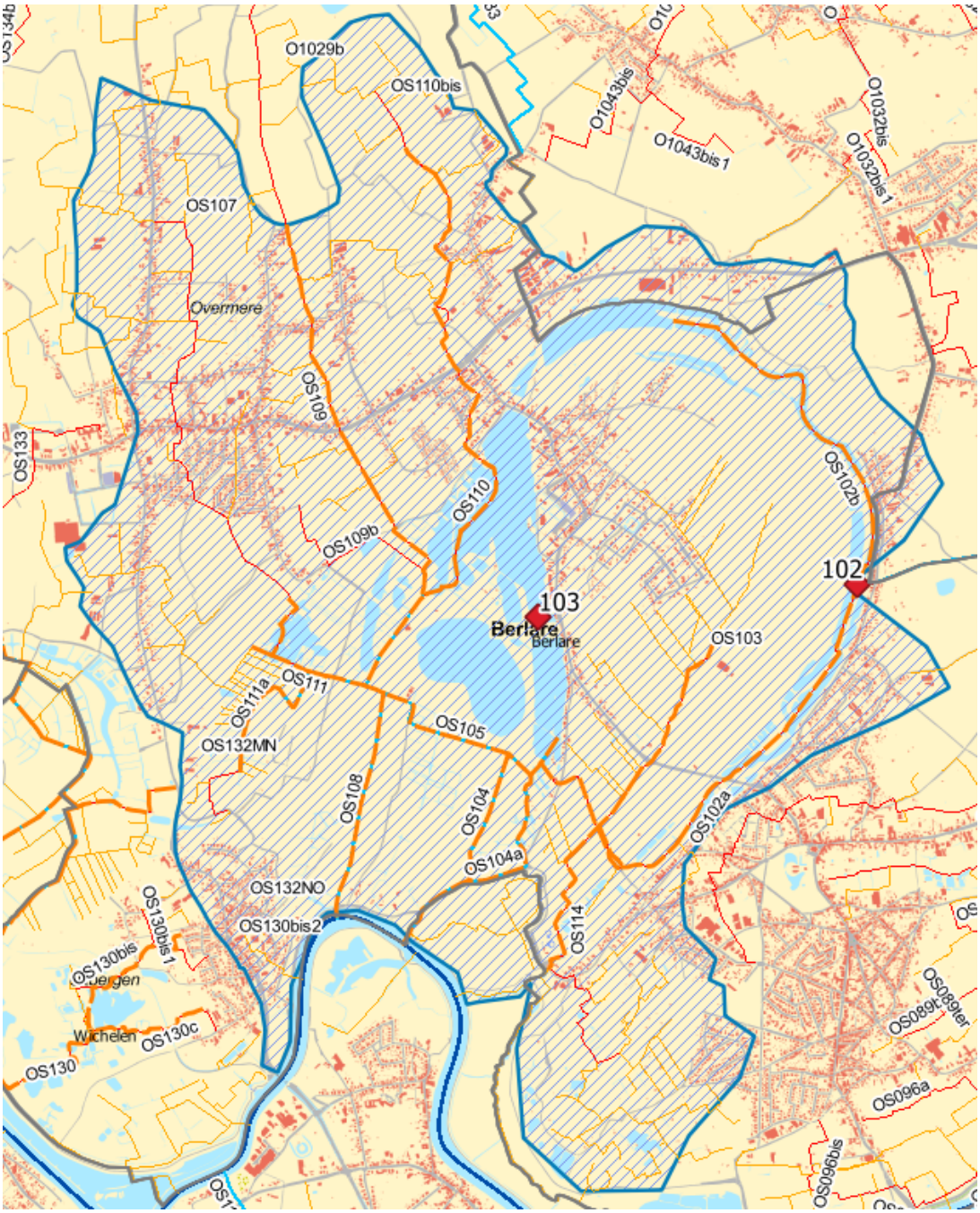
POV023: Stroomgebied van de Voorstesloot (waterloop OS108)